

David Tenenbaum MD

Tel: 718-396-2005

Text: 718-500-4920

QueensGIdocs@gmail.com

QueensGIdocs.com

PÓLIPOS DE COLON: Crecimiento en el colon o el recto que eventualmente puede convertirse en cáncer. Se encuentra en alrededor del 30% de la población adulta mayor de 45 años. La mayoría no tiene síntomas, por lo que se recomienda una colonoscopia. Una prueba de colonoscopia repetida se basa en el número, el tamaño y el análisis microscópico.

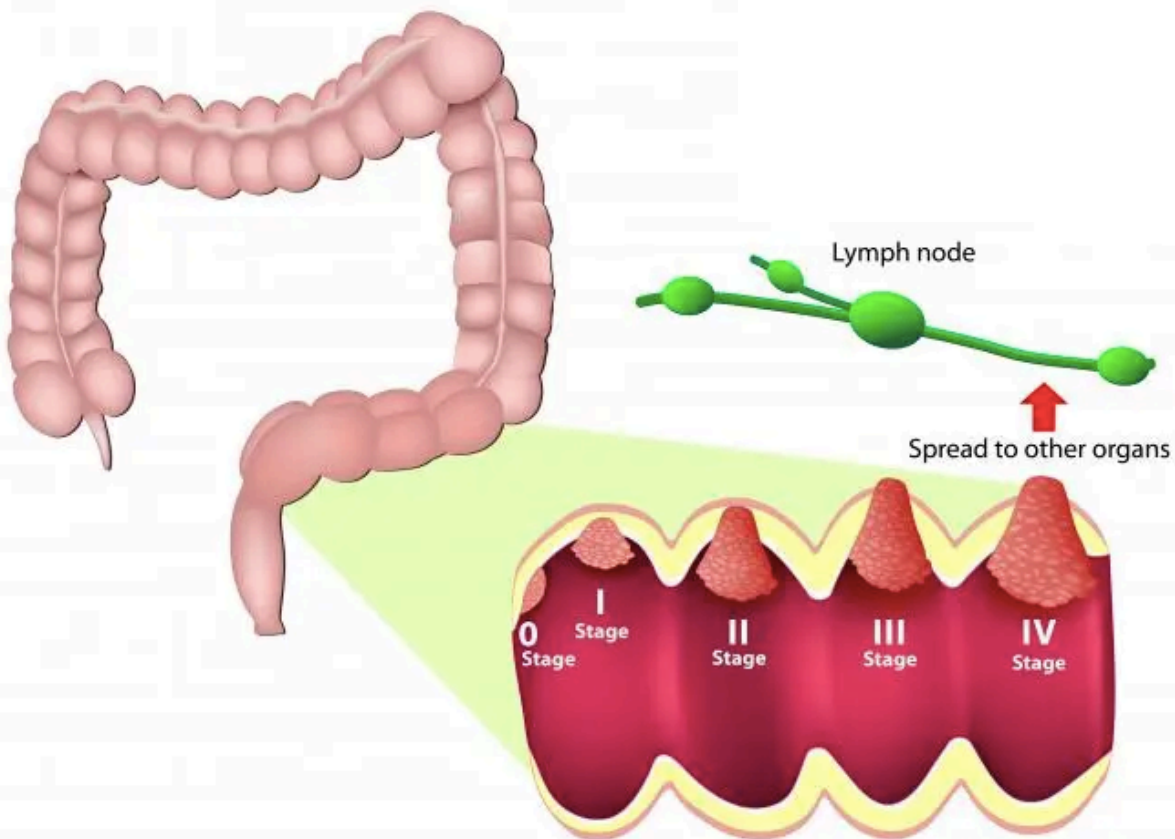

Repetir → 1 - 2 - 3 - 4 - 5 - 6 Meses - Anos